

- Permanecer
- Construir
- REFORMAR

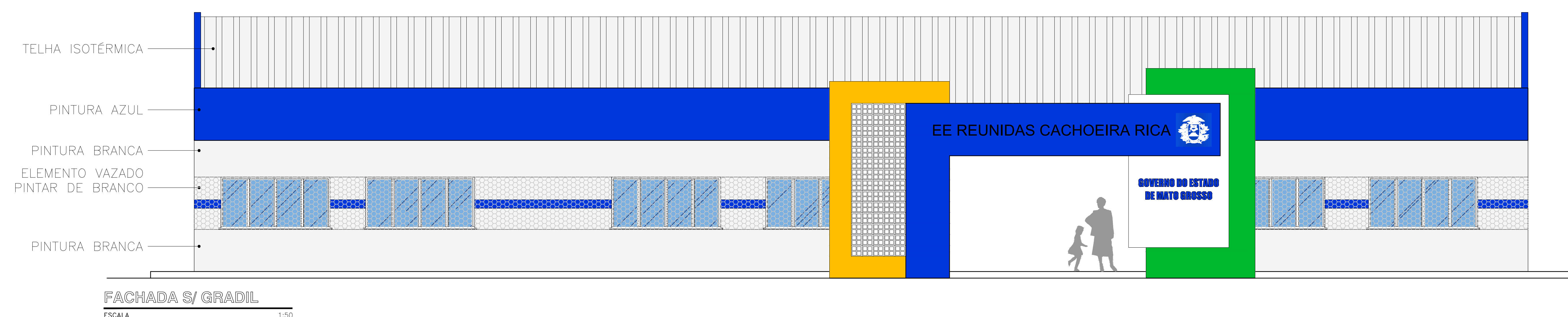

SITUAÇÃO
ESCALA 1:750



ANOTAÇÕES:

CHAPADA DOS GUIMARÃES
PREFEITURA

CNPJ: 03507330/0001-19 Endereço: R. Tiradentes, 190, Chapada dos Guimarães - MT, 78195-000

VUOLO
ENGENHARIA

OBRA: Projetos de Reforma e Ampliação das Escolas no Município de Chapada dos Guimarães-MT

PROJETO: PROJETO ARQUITETÔNICO

LOCALIZAÇÃO: Município de Chapada Dos Guimarães - MT

AUTOR DO PROJETO: Eng.º Yuri Bispo Neves Vuolo crea-MT : MT047573

RESP. TÉCNICO:

ASSUNTO: PLANTA DE DEMOLIR E CONSTRUIR FACHADA E SITUAÇÃO

ESCALA: Indicada UNIDADE: METRO DATA: MARÇO /2021

ÁREA CONSTRUIDA: 1.387,60 ÁREA COBERTA: 1.245,17 ÁREA DO LOTE:

ARQUITETÔNICO FOLHA Nº 04/04